

## Manual de Configuração Para o Acesso a Rede Sem Fio do Instituto Federal Farroupilha – Campus Alegrete (Windows 7)

Siga os seguintes passos:

Tela 1 (configurando uma nova rede):

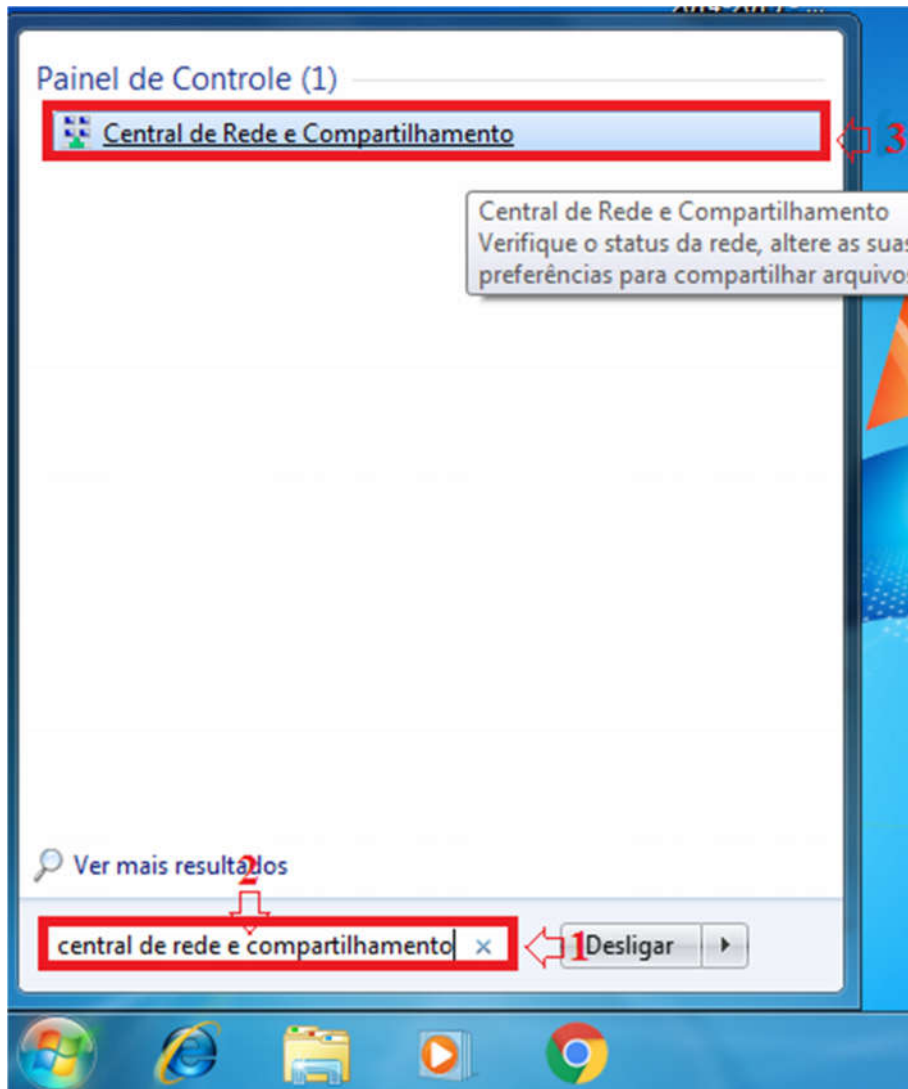

1 – Clique no botão pesquisar na tela inicial.

2 – Digite no campo de pesquisa “central de rede e compartilhamento”.

3 – Clique em “central de rede e compartilhamento”.

Tela 2:

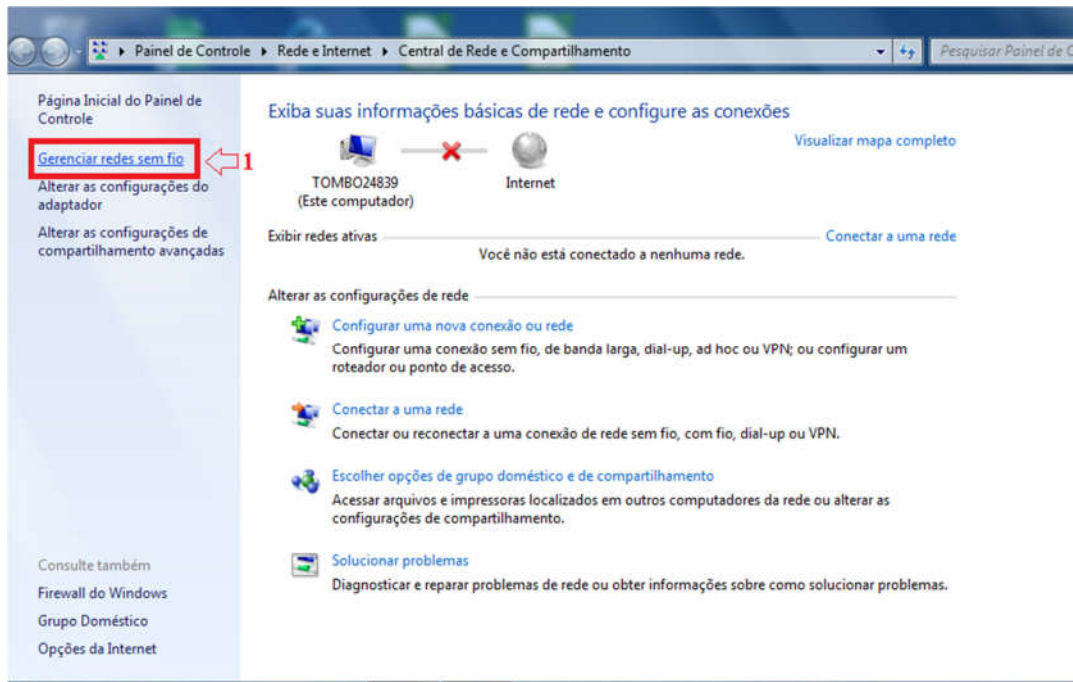

1 – Clique em "Gerenciar redes sem fio".

Tela 3:

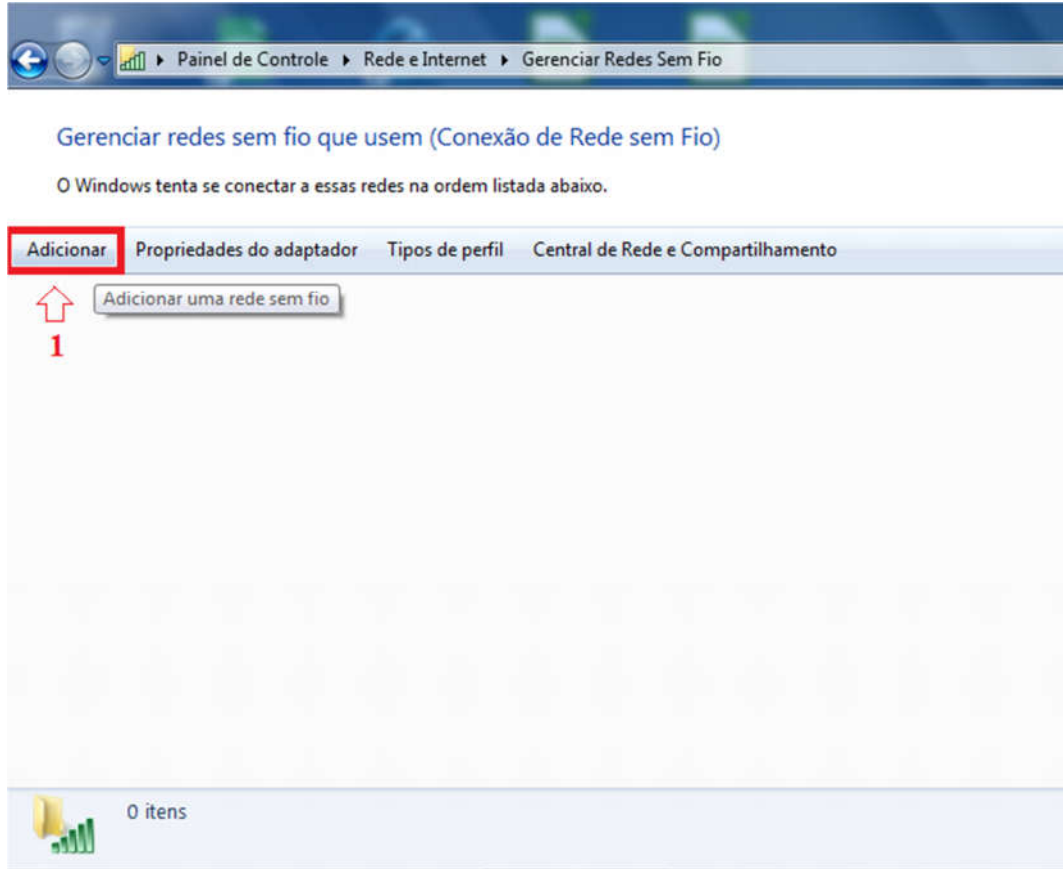

1 – Clique em “Adicionar”.

Tela 4:

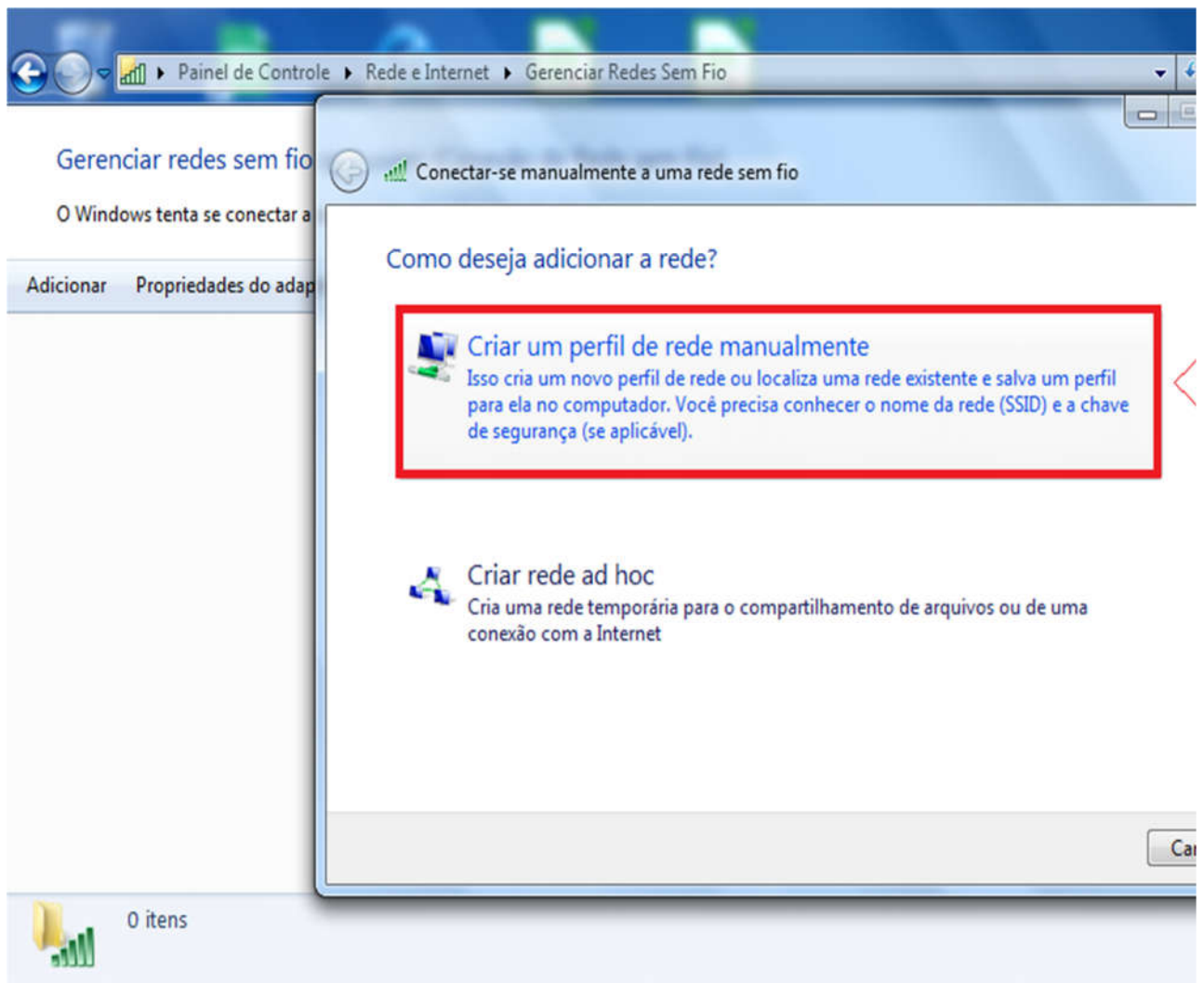

1 – Clique na opção destacada.

Tela 5:

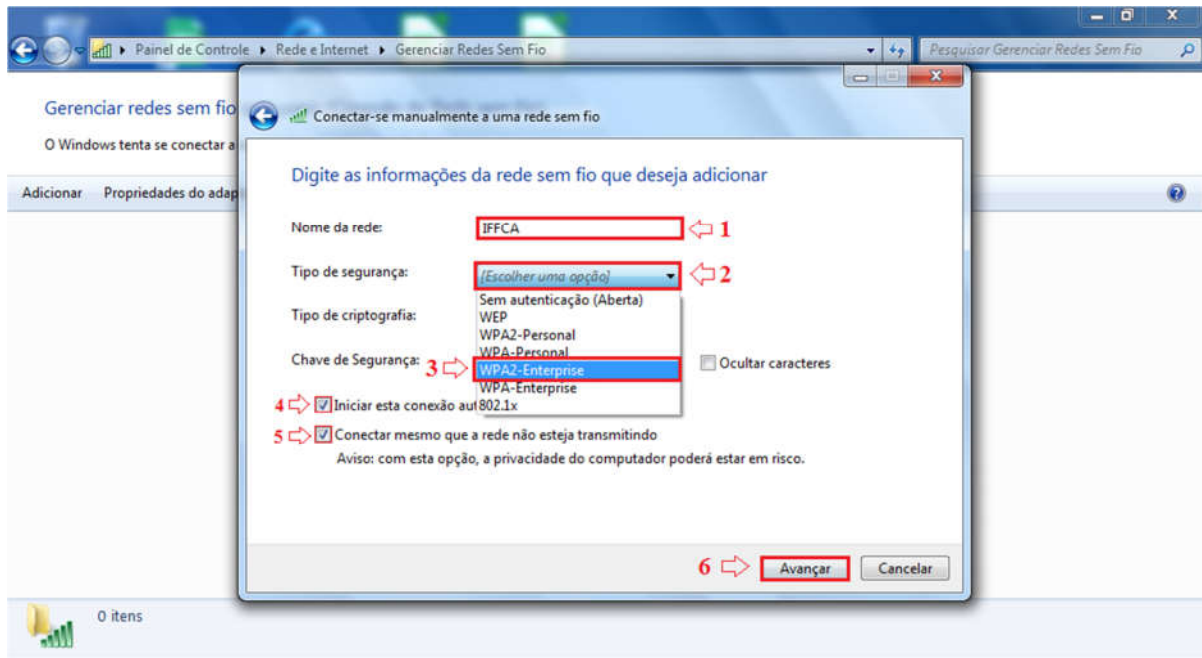

1 – Insira o nome da rede conforme seu vínculo\* com a instituição.

2 – Clique no local indicado.

3 - Selecione a opção tipo de segurança destacado “WPA2-Enterprise”.

4 – Certifique-se de a box estar “Marcada”.

5 - Certifique-se de a box estar “Marcada”.

6 – Clique em avançar.

\*o vínculo com a instituição vai se dar por 3 maneiras:

- Professores e Servidores TAE's terão acesso através do SSID **IFFCA**.
- Alunos terão acesso através do SSID **IFFCA-ALUNOS**.
- Visitantes e Terceirizados terão acesso através do SSID **IFFCA-VISITANTES**.

Tela 6:

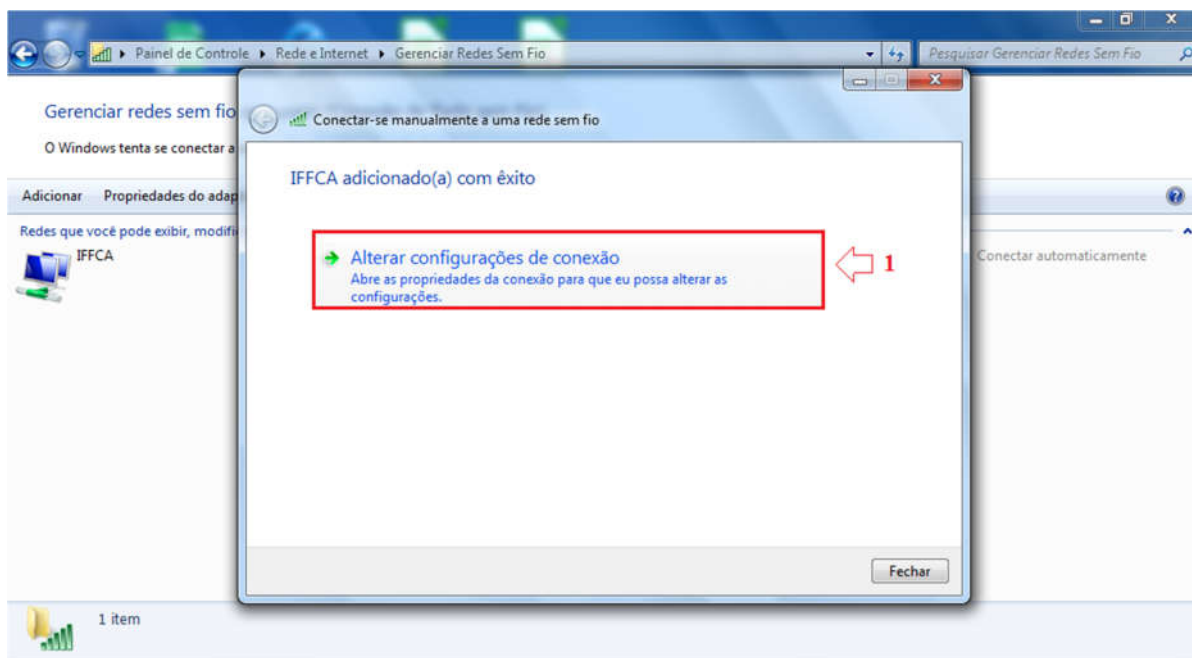

1 - Clique na opção destacada.

Tela 7:

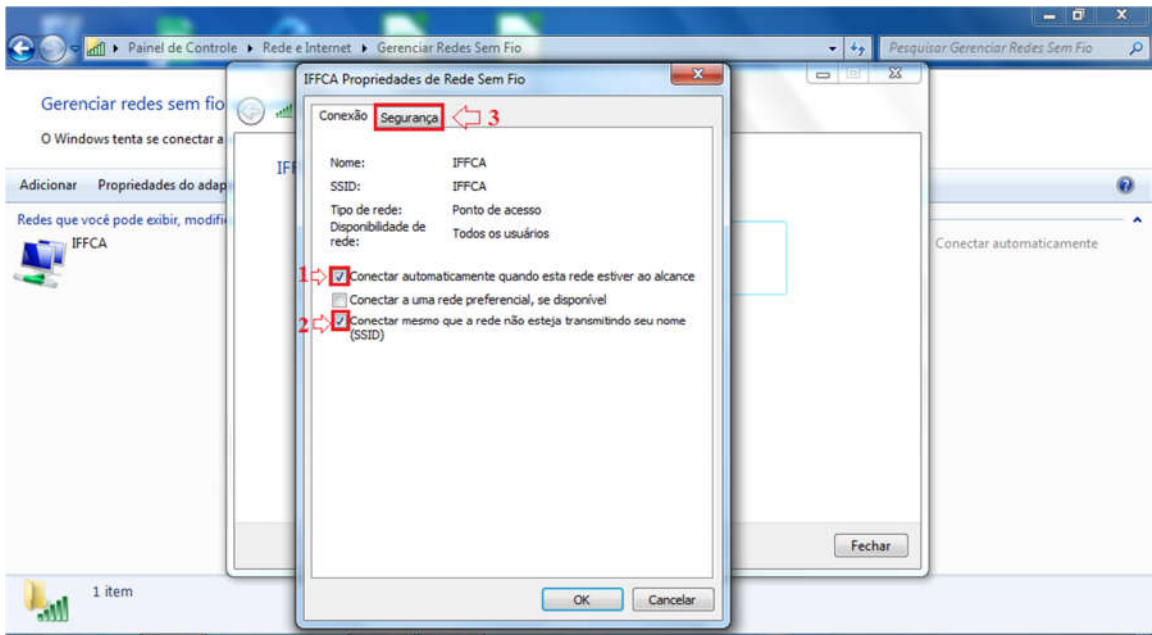

- 1 – Verifique se a box esta “Marcada”.
- 2 - Verifique se a box esta “Marcada”.
- 3 – Clique em “segurança”.

Tela 8:

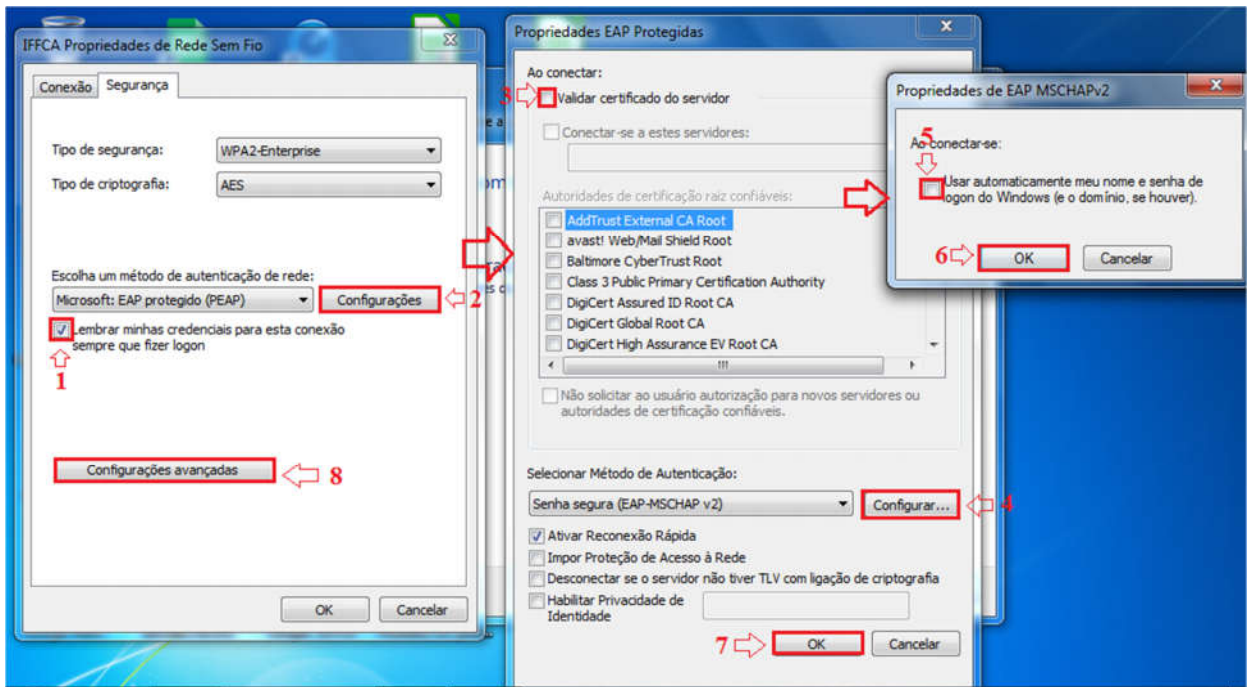

- 1 – Certifique-se de a box estar “Desmarcada”.

- 2 – Clique em configurações (uma nova aba irá abrir).
- 3 – Desmarque a box.
- 4 – Clique em configurar (uma nova aba irá abrir).
- 5 – Certifique-se de a box estar “Desmarcada”.
- 6 – Clique em “OK”.
- 7 - Clique em “OK” novamente.
- 8 – Clique em “Configurações Avançadas” (uma nova aba irá abrir).

Tela 9:

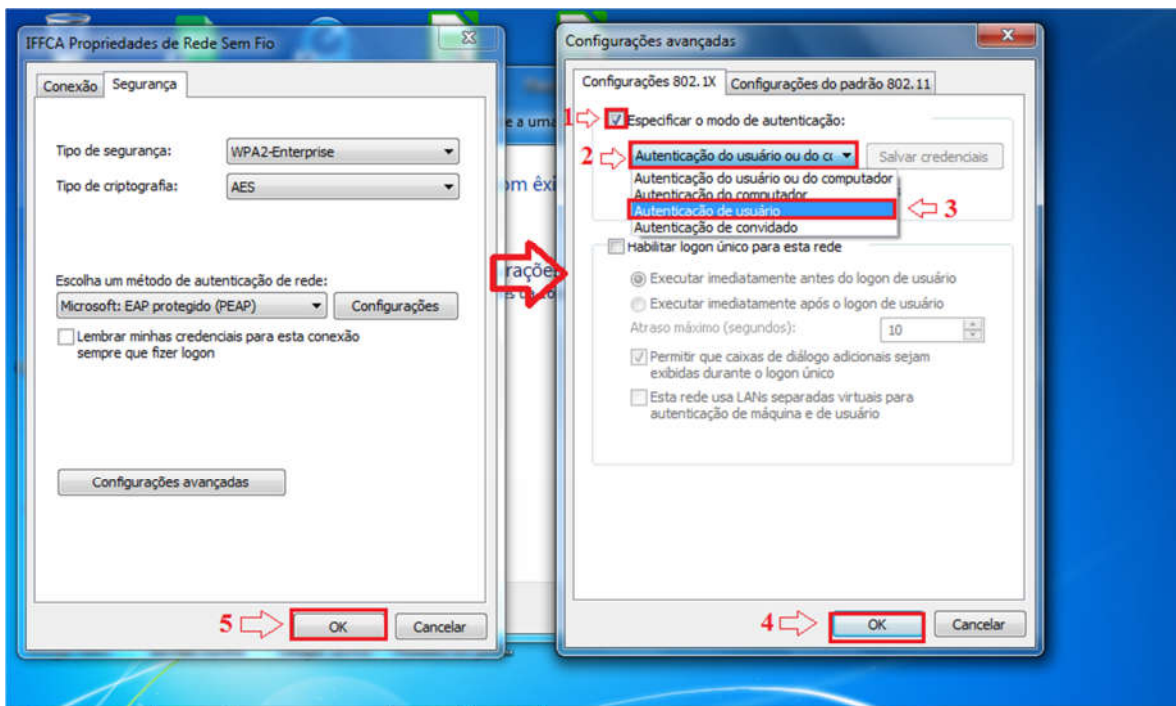

- 1 – Marque a box.
- 2 – Clique no botão destacado.
- 3 – Selecione “Autenticação de usuário”.



4 – Clique em “OK”.

5 – Clique em “OK” novamente

Tela 10:

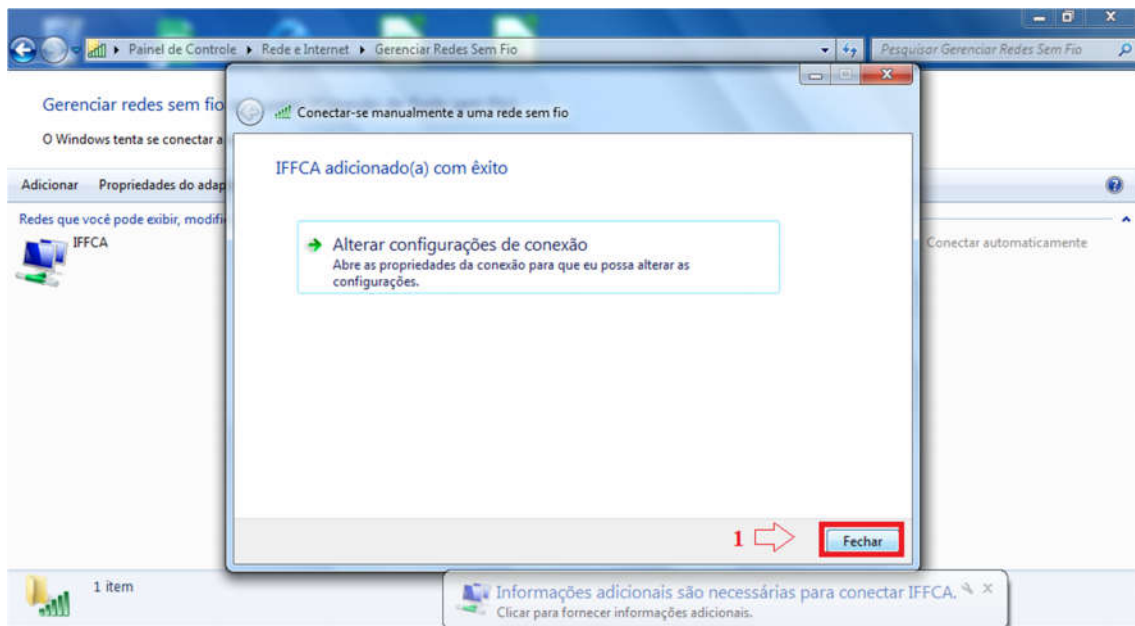

1 – Clique em “Fechar”.

Tela 11: (Conectando-se a nova rede configurada)

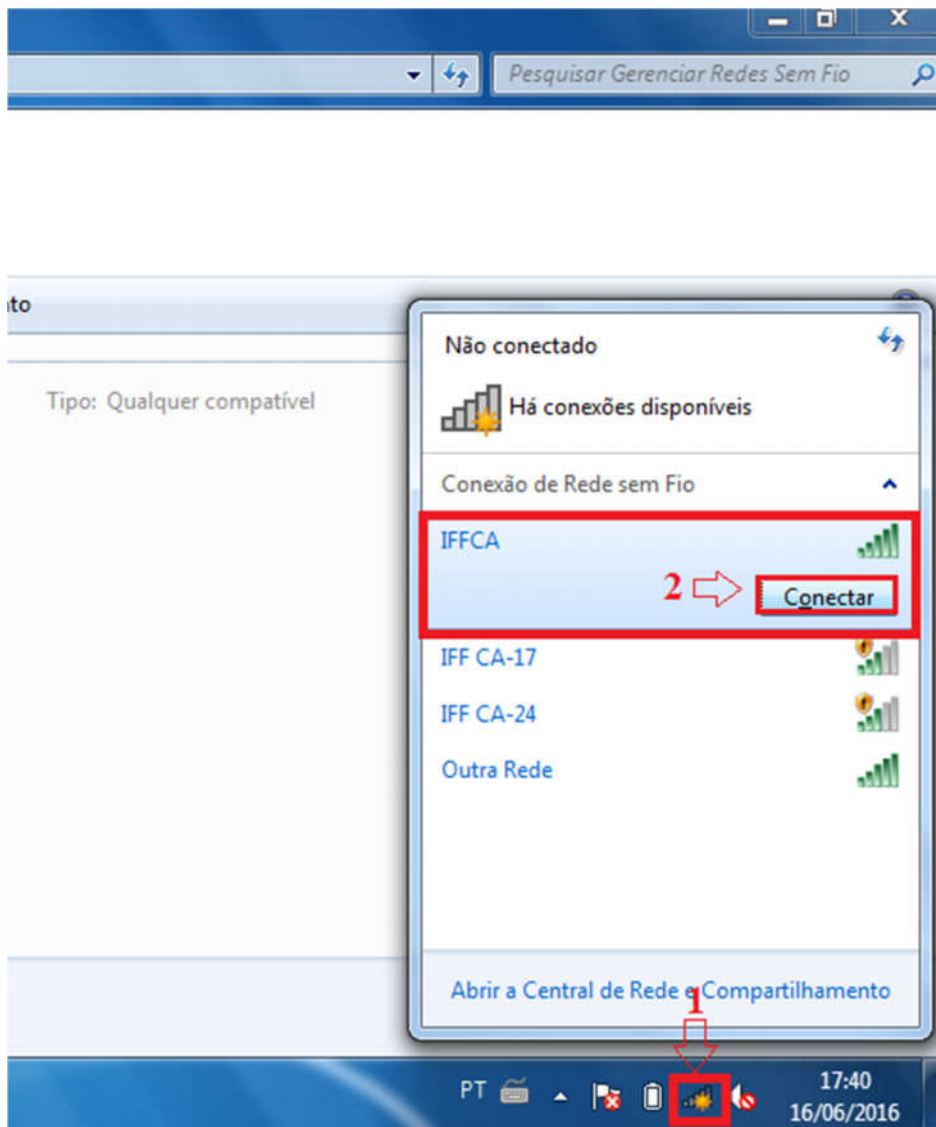

1 – Clique no ícone para visualizar as redes disponíveis.

2 – Selecione a rede de acordo com o nome que você criou e clique em conectar.

Tela 11 – 2: (Caso a rede não esteja aparecendo siga esta tela)

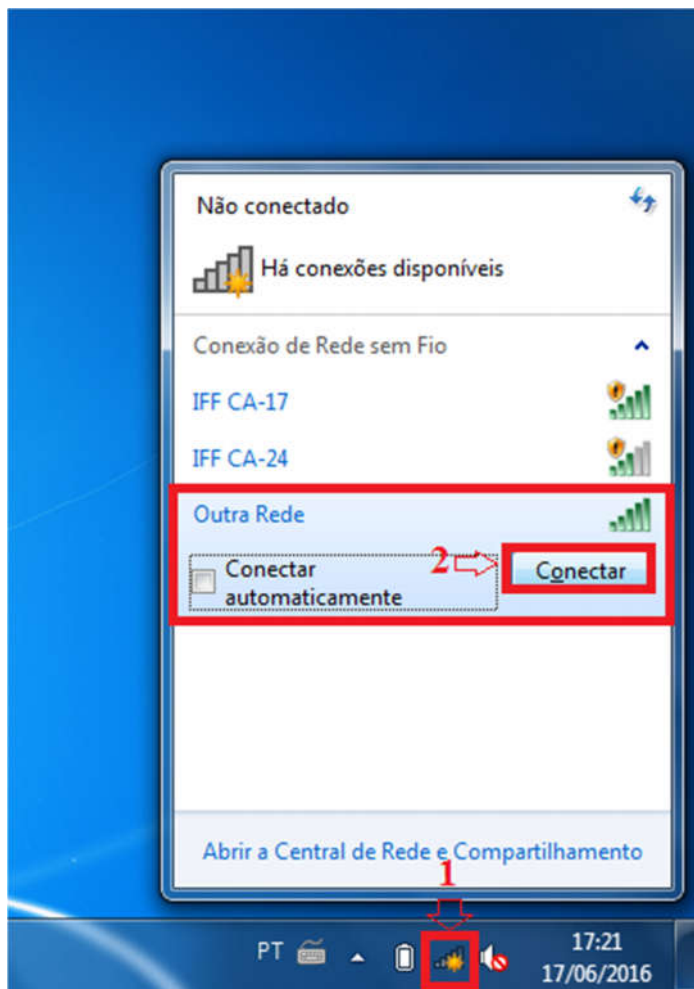

1 – Clique no ícone para visualizar as redes disponíveis.

2 – Selecione “Outra Rede”.

3 – Clique em Conectar.

Tela 11 – 3:

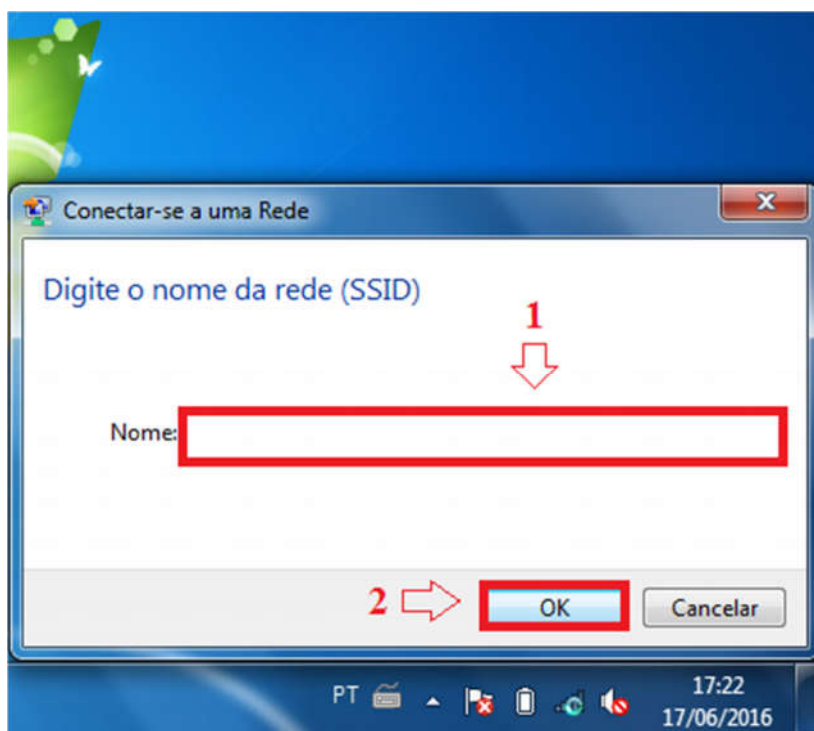

1 - Insira o SSID da rede conforme configuração já feita no decorrer do passo a passo (conforme seu vínculo com a instituição).

2 – Clique em OK.

Tela 12:

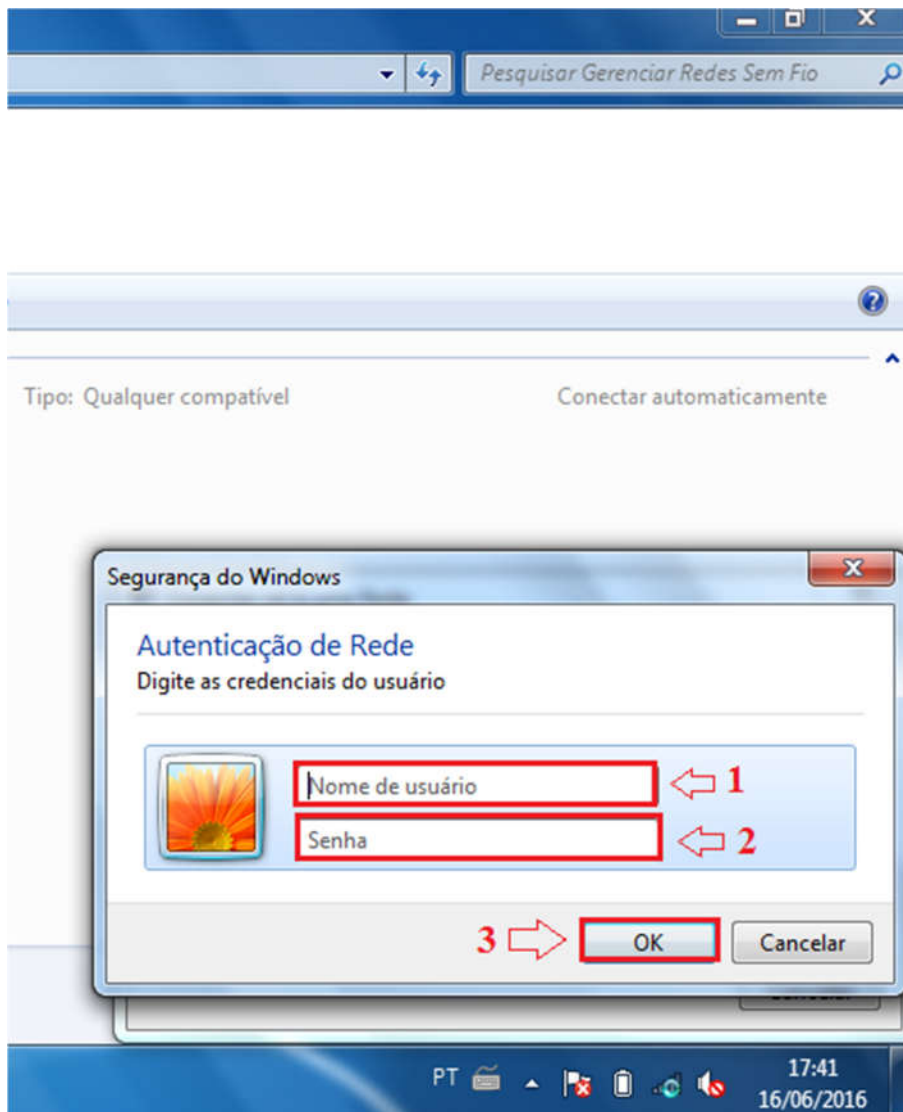

1 – Insira o seu login. (nomeultimosobrenome)

2 – Insira a sua senha. (cpf)

3 – Clique em “OK”.

Se tiver seguido as instruções você conseguirá se conectar e navegar tranquilamente.