

## Manual de Configuração Para o Acesso a Rede Sem Fio do Instituto Federal Farroupilha – Campus Alegrete (Windows 8 e Windows 10)

Siga os seguintes passos:

Tela 1 (configurando uma nova rede):

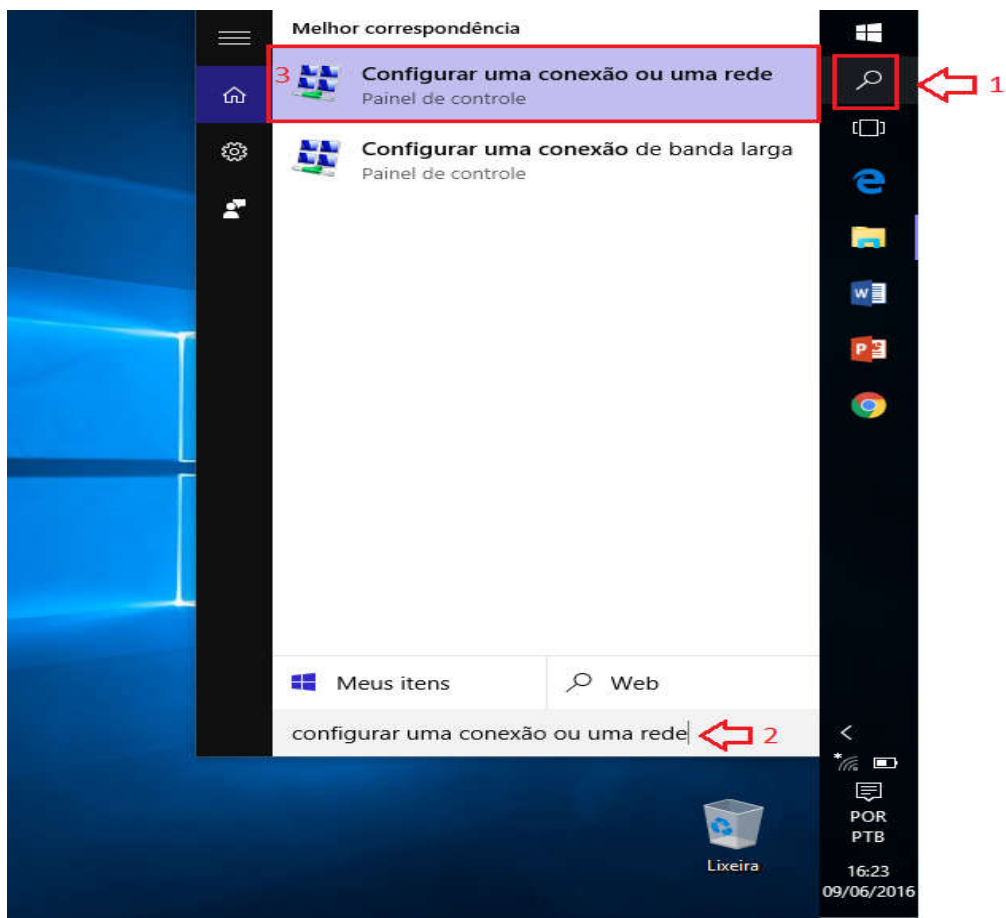

1 – Clique no botão pesquisar na tela inicial.

2 – Digite no campo de pesquisa “configurar uma conexão ou uma rede”.

3 – Clique em “configurar uma conexão ou uma rede”.

Tela 2:

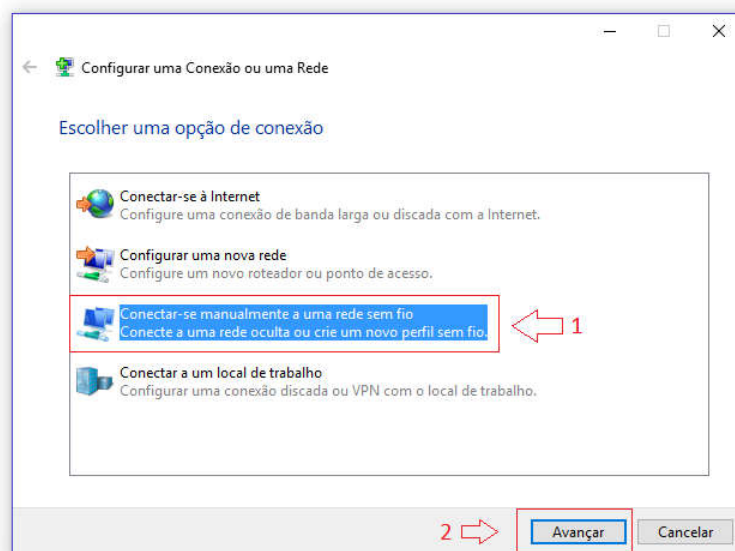

---

1 – Marque a Opção destacada.

2 – Clique em avançar.

Tela 3:

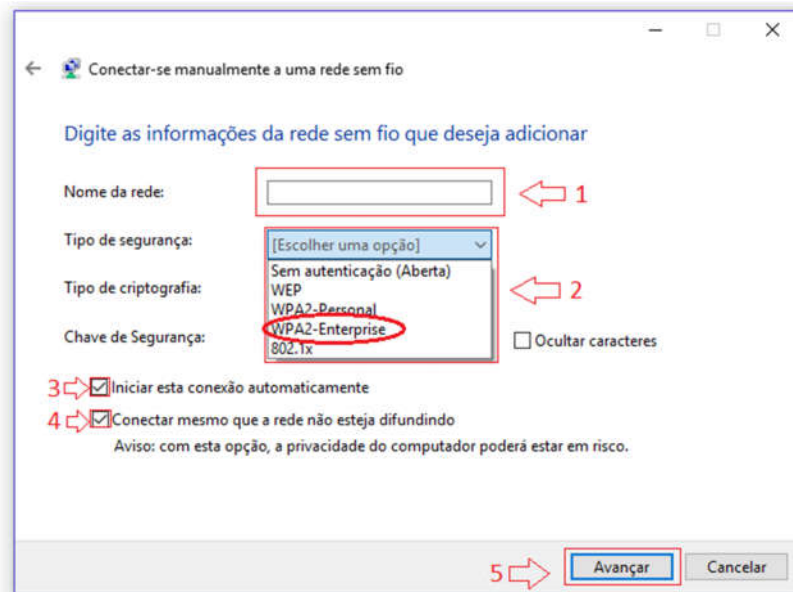

1 – Insira o nome da rede conforme seu vínculo\* com a instituição.

2 – Selecione a opção tipo de segurança destacado “WPA2-Enterprise”.

3 – Certifique-se de a box estar “Marcada”.

4 - Certifique-se de a box estar “Marcada”.

5 – Clique em avançar.

\*o vínculo com a instituição vai se dar por 3 maneiras:

- Professores e Servidores TAE's terão acesso através do SSID **IFFCA**.

- Alunos terão acesso através do SSID **IFFCA-ALUNOS**.

- Visitantes e Terceirizados terão acesso através do SSID **IFFCA-VISITANTES**.

Tela 4:

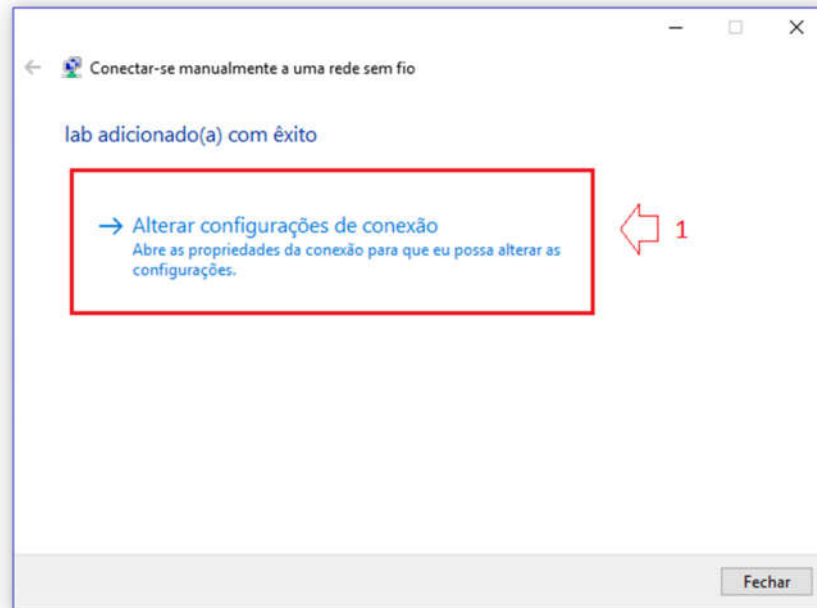

1 - Clique na opção destacada.

Tela 5:

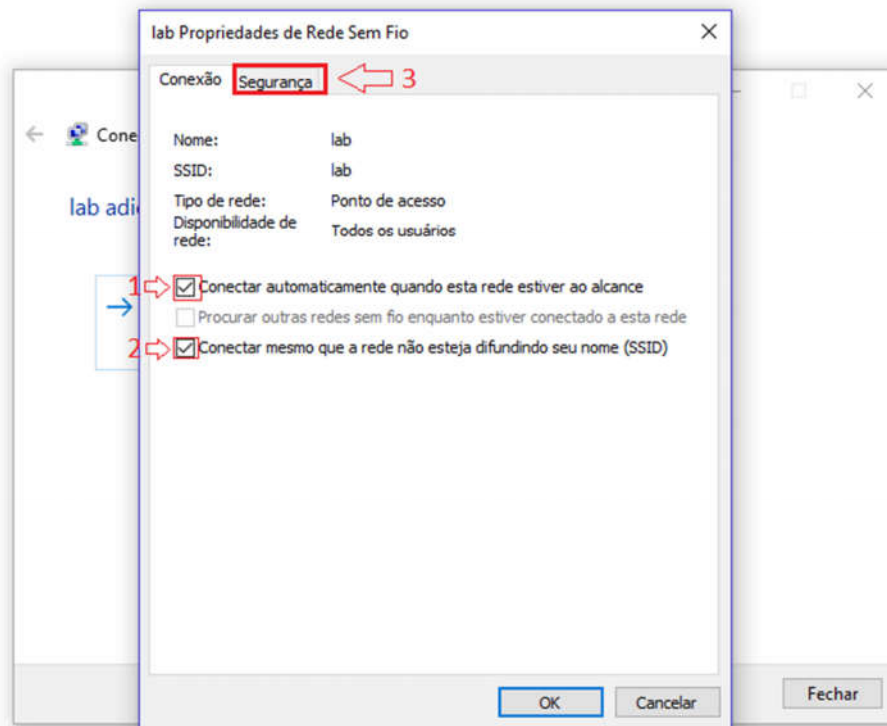

1 – Verifique se a box está “Marcada”.

2 – Verifique se a box está “Marcada”.

3 – Clique em “segurança”.

Tela 6:

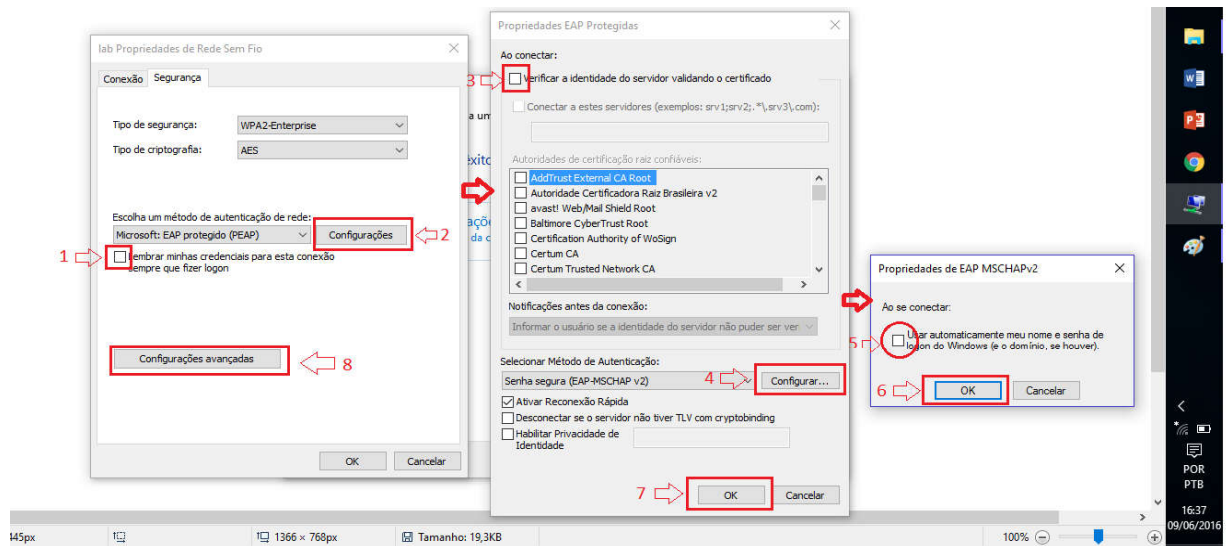

- 1 – Certifique-se de a box estar “Marcada”.
- 2 – Clique em configurações (uma nova aba irá abrir).
- 3 – Desmarque a box.
- 4 – Clique em configurar (uma nova aba irá abrir).
- 5 – Certifique-se de a box estar desmarcada.
- 6 – Clique em “OK”.
- 7 - Clique em “OK” novamente.
- 8 – Clique em “Configurações Avançadas” (uma nova aba irá abrir).

Tela 7:

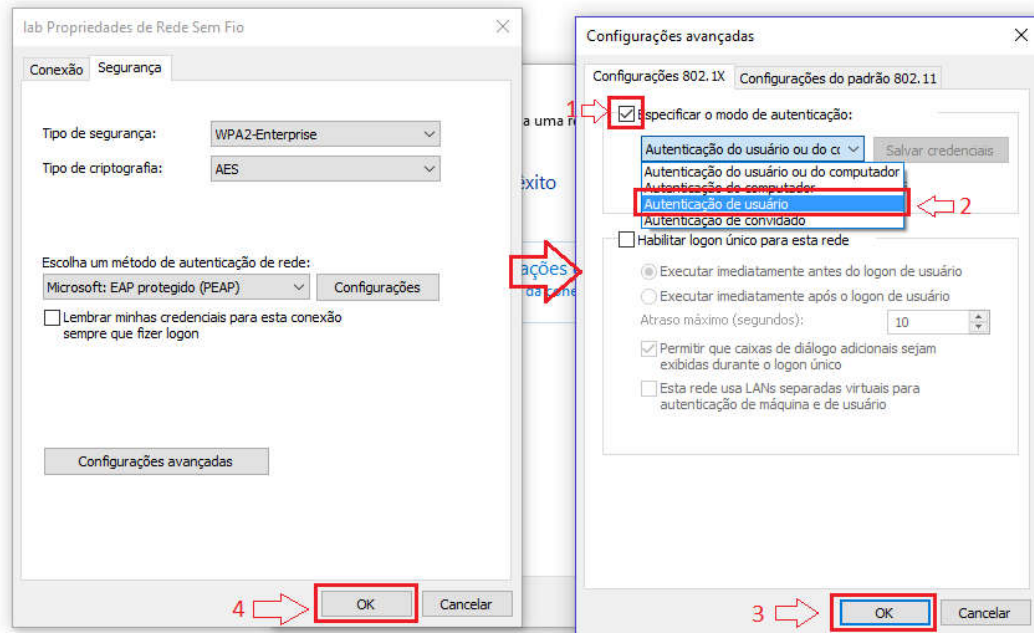

1 – Marque a box.

2 – Clique no botão logo abaixo e selecione “Autenticação de usuário”.

3 – Clique em “OK”.

4 - Clique em “OK” novamente

Tela 8:

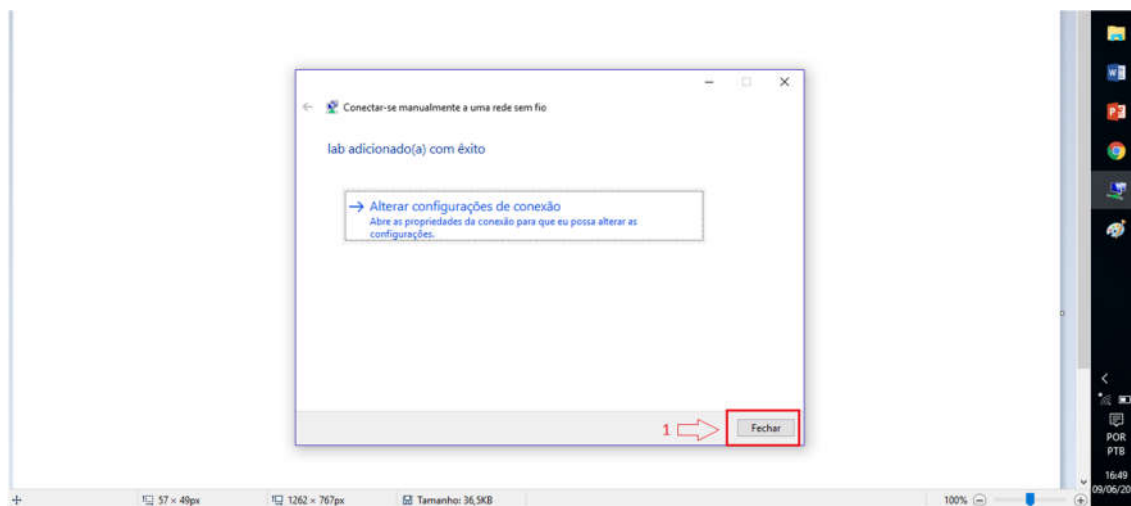

1 – Clique em “Fechar”.



Tela 9 (Conectando-se a nova rede configurada)

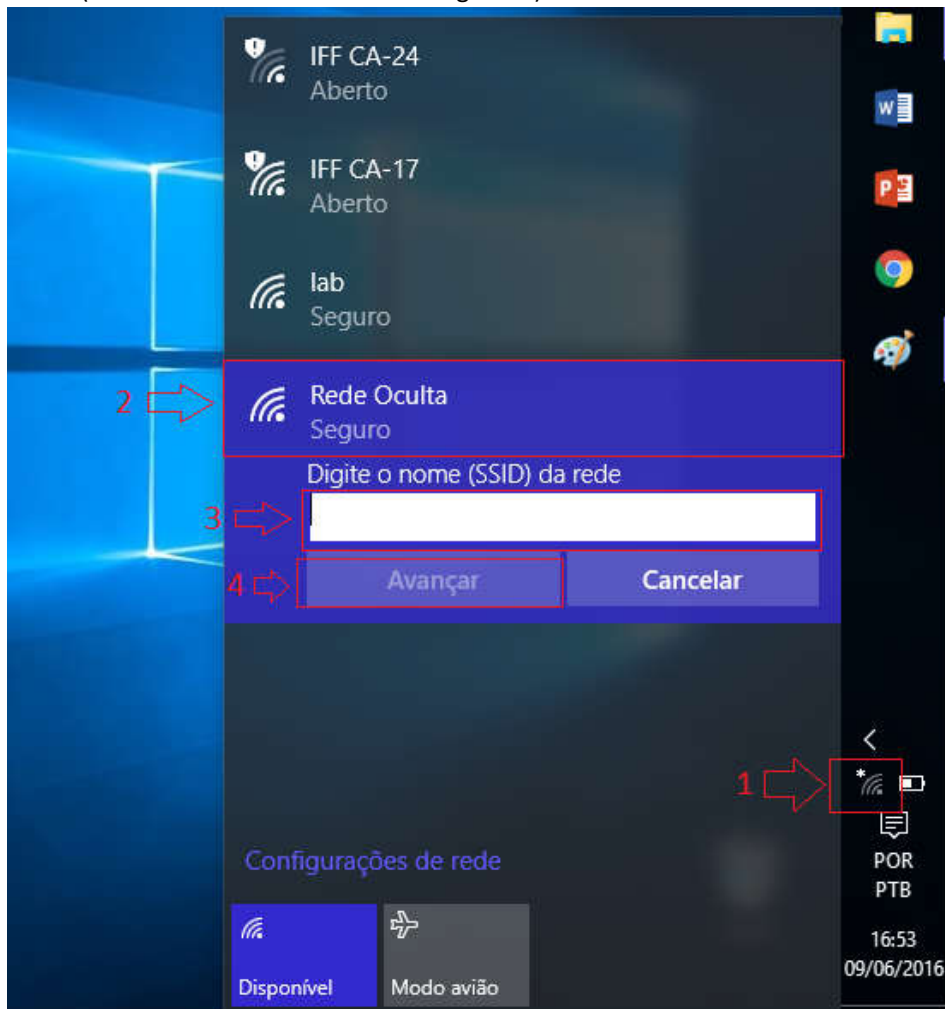

1 – Clique no ícone para visualizar as redes disponíveis.

2 – Selecione “Rede Oculta”.

3 – Insira o SSID da rede conforme configuração já feita no decorrer do passo a passo (conforme seu vínculo com a instituição).

4 – Clique em avançar.

Tela 10:

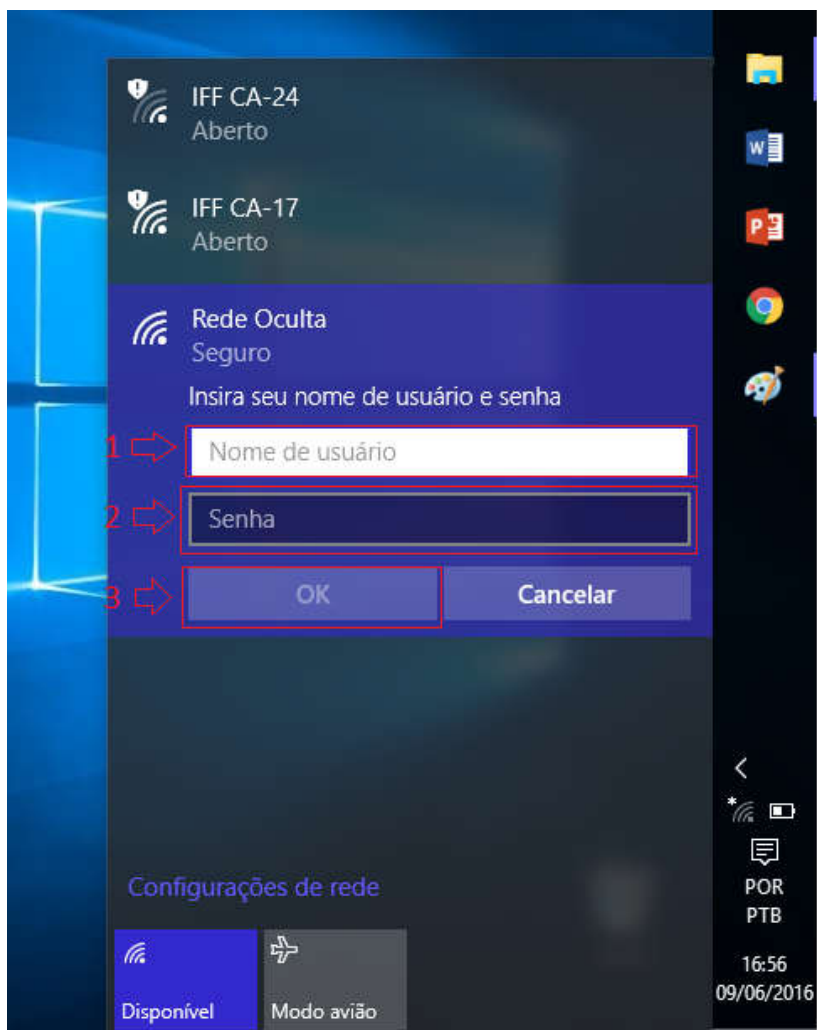

1 – Insira o seu login. (nomeultimosobrenome)

2 – Insira a sua senha. (cpf)

3 – Clique em “OK”.

Tela 11:

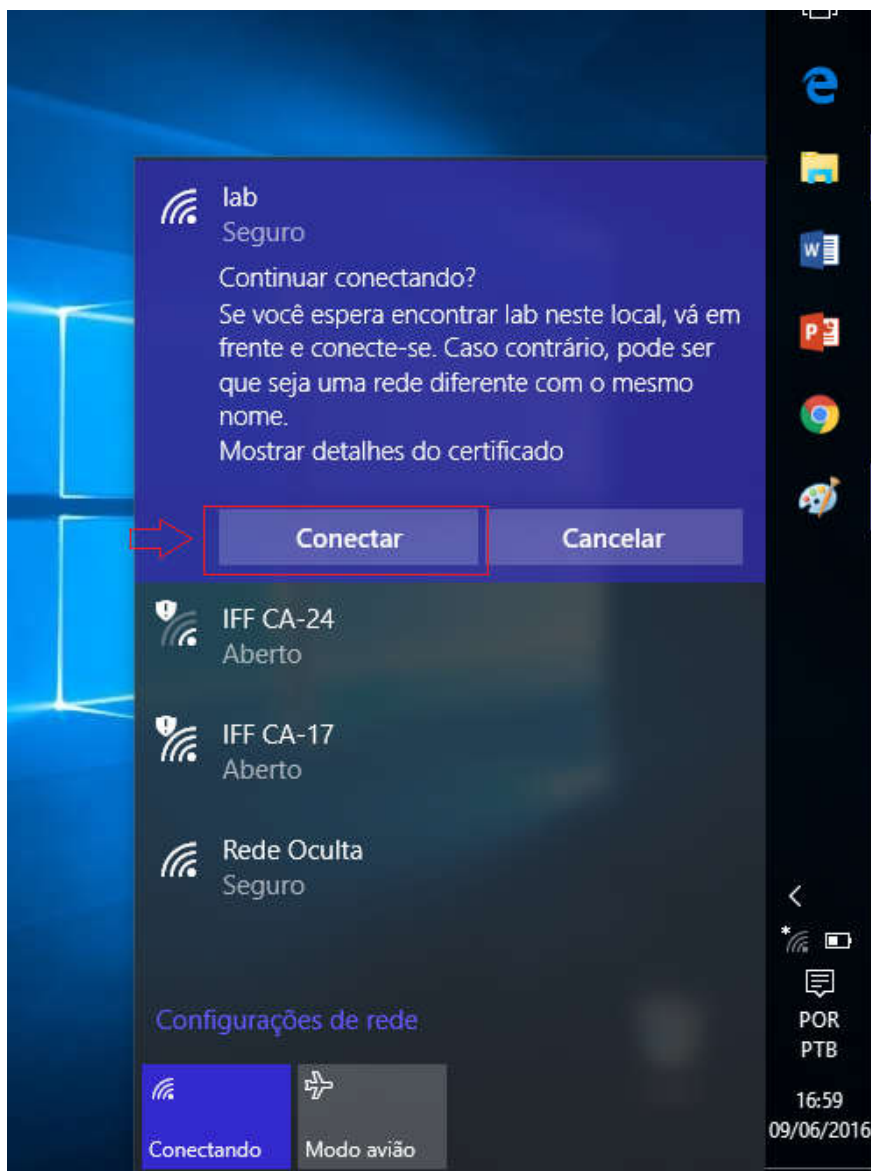

1 – Clique em “Conectar”.

Se tiver seguido as instruções você conseguirá se conectar e navegar tranquilamente.

“É possível que nas 3 primeiras tentativas de conexão ocorra erro, no qual isso sempre aconteceu em nosso período de teste após criar a conexão. Um valor maior que 3 erros indica-se refazer os passos anteriores.”

Obs.: Todos os passos acima ilustrados, foram realizados com dispositivos reais, e certas diferenças podem vir a aparecer quando os usuários tentarem executar as configurações em seus dispositivos.

Isso pode acontecer por questão de versões de sistemas distintos e até mesmo por configurações particulares no sistema operacional utilizado pelo usuário/dono do dispositivo.